

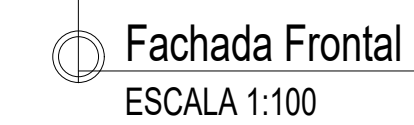

QUADRO DE ESPECIFICAÇÕES DE MATERIAIS	
<input type="checkbox"/>	PISO
1 -	Cerâmica na cor branca
2 -	Grama Sintética
3 -	Blocos Intertravados de Concreto cor natural
4 -	Grama
<input type="checkbox"/>	PAREDE
1 -	Cerâmica na cor branca
2 -	Pintura Acrílica
<input type="checkbox"/>	TETO
1 -	Laje em pintura PVA Látex Branco Neve sobre massa corrida PVA



 **Perspectivas**
Sem Escala



<div style="display: flex; justify-content: space-between;"> Obra CONSTRUÇÃO DE CRECHE MUNICIPAL </div>	
Responsável Técnico <div style="border: 1px solid black; padding: 5px; text-align: center;">LUCAS HENRIQUE DA SILVA PAIVA - CREA-MG: 226.732/D</div> Proprietário <div style="border: 1px solid black; padding: 5px; text-align: center;">PREFEITURA MUNICIPAL DE LAJINHA/MG</div>	ART. VINCULADA: <div style="border: 1px solid black; padding: 5px; text-align: center;">MG20232397841</div> CONVENIO: <div style="border: 1px solid black; padding: 5px; text-align: center;">"MÃOS DADAS"</div> Desenho: Lucas Henrique da Silva Paiva
Projeto <div style="border: 1px solid black; padding: 5px; text-align: center;">ARQUITETÔNICO EXECUTIVO</div>	Folha <div style="border: 1px solid black; padding: 10px; text-align: center; font-size: 2em;">2</div> de: 3
Descrição: Planta Baixa, Perspectivas, Fachada, Cortes e Planta de Implantação e Cobertura	
Data MAIO/2024	Escala Indicada
SIGCON-SAÍDA NÃO SE APLICA	
Conferência LUCAS PAIVA	